

# MONTHLY MEMBERSHIP PROGRESS REPORT

UBICACIÓN URUGUAY

District J 2

Results as of: 3/31/2022

| Clubes                  |                       |               |                      |
|-------------------------|-----------------------|---------------|----------------------|
| RESULTADOS DE 2021-2022 |                       |               |                      |
| TRIMESTRE               | META DE CLUBES NUEVOS | NUEVOS CLUBES | CLUBES DADOS DE BAJA |
| JUL/AGO/SEP             | 0                     | 0             | 0                    |
| OCT/NOV/DIC             | 1                     | 0             | 0                    |
| ENE/FEB/MAR             | 0                     | 0             | 0                    |
| ABR/MAYO/JUN            | 1                     | 0             | 0                    |

| socios                  |                                |                          |   |
|-------------------------|--------------------------------|--------------------------|---|
| RESULTADOS DE 2021-2022 |                                |                          |   |
| TRIMESTRE               | META DE AUMENTO NETO DE SOCIOS | AUMENTO ACTUAL DE SOCIOS | Nº REAL DE SOCIOS DADOS DE BAJA (incluidos traslados) |
| JUL/AGO/SEP             | 0                              | 17                       | 13  |
| OCT/NOV/DIC             | 20                             | 14                       | 25  |
| ENE/FEB/MAR             | 0                              | 1                        | 8   |
| ABR/MAYO/JUN            | 30                             | 0                        | 0   |

METAS Y CIFRA ACUMULATIVA DE CLUBES NUEVOS

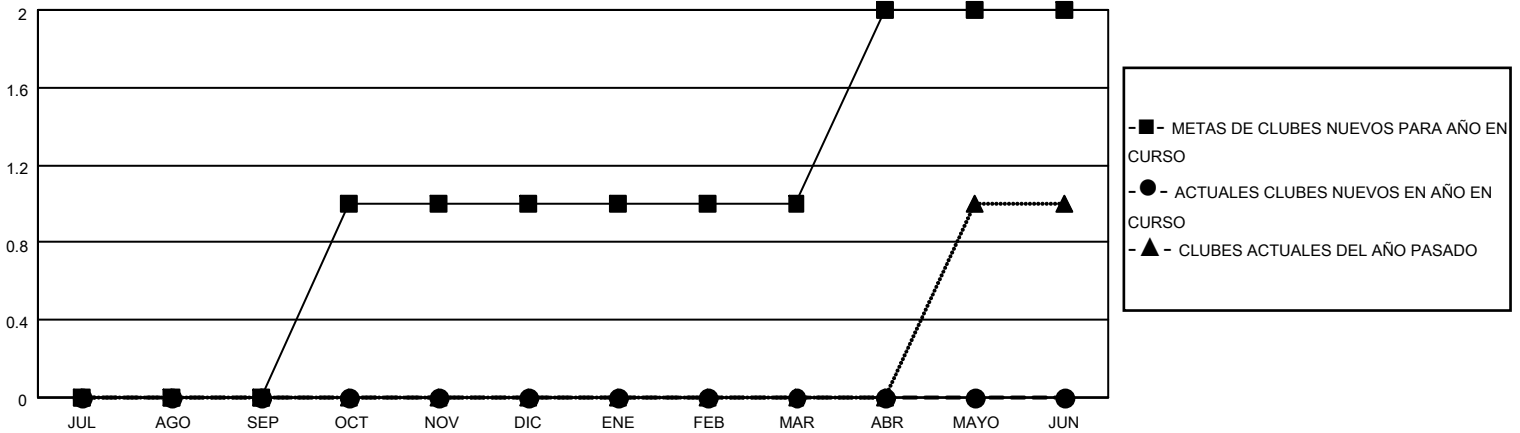

METAS Y CIFRA ACUMULATIVA DE SOCIOS

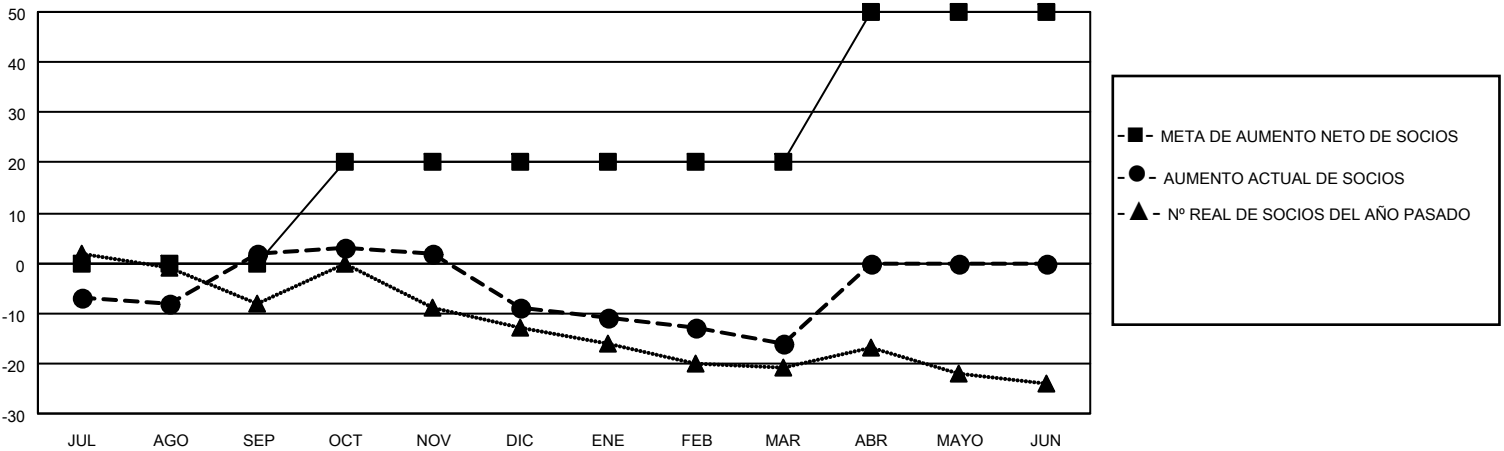

|  |  |  |              |
|--|--|--|--------------|
| CLUBES DADOS DE BAJA: 0  | 10 CLUBS OF 30 AÑADIERON 1 O MÁS SOCIOS NUEVOS | <u>DISTRIBUCIÓN POR SEXO</u>                                 |              |
| <u>SOCIOS DADOS DE BAJA</u>  |  | MASCULINO  | 342 (46.59%) |
| FALLECIDOS   | 7  | FEMENINO   | 392 (53.41%) |
| CLUB CANCELADO   | 0  | NON BINARY   | 0 (0.00%)    |
| OTRO   | 39   | PREFER NOT TO ANSWER   | 0 (0.00%)    |
| <b>TOTAL</b>   | <b>46</b>                                      | <b>TOTAL DE SOCIOS EN UNIDADES FAMILIARES</b> 138            |              |
| <a href="#">HAGA CLIC AQUÍ PARA OBTENER LOS DATOS ACUMULATIVOS DE SOCIOS</a> |  | <b>SOCIOS FAMILIARES QUE PAGAN LA MITAD DE LAS CUOTAS</b> 72 |              |